NORMAS SUBSIDIARIAS. ESCALA 1/2.000

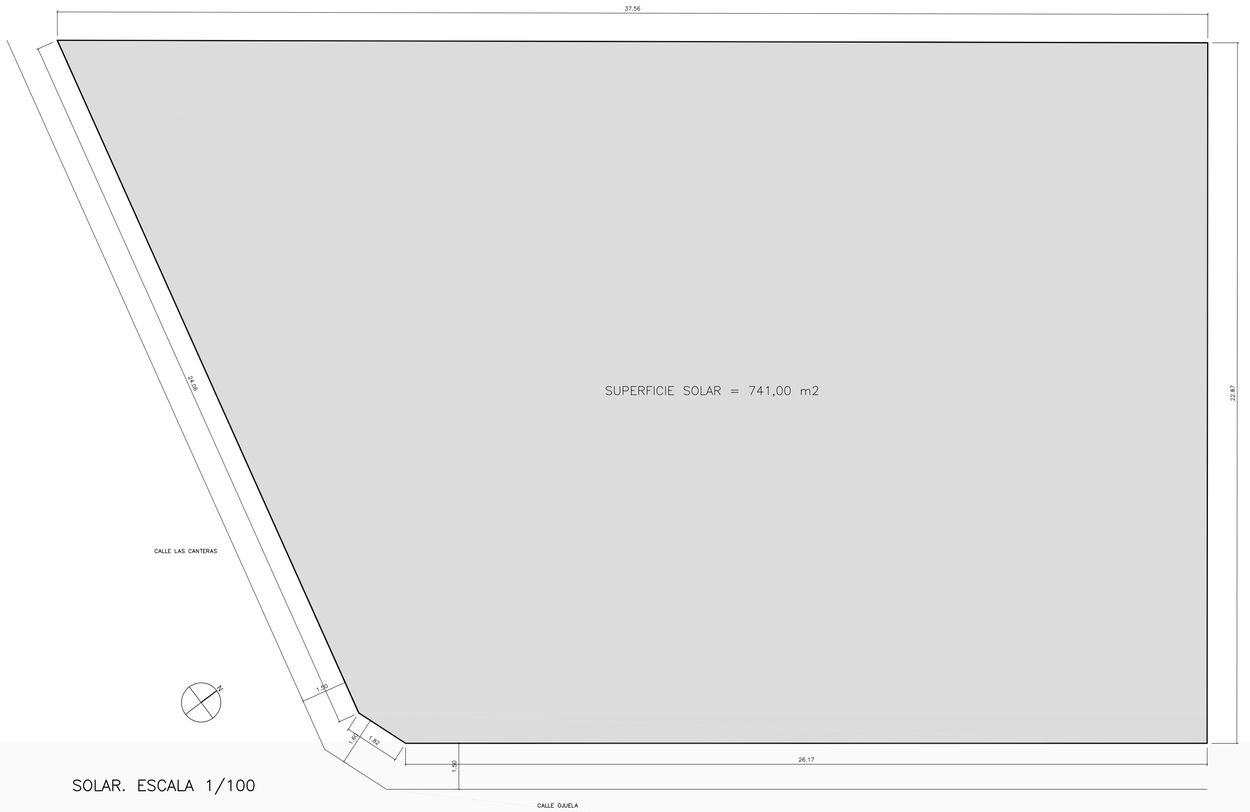

SOLAR. ESCALA 1/100

SITUACION Y EMPLAZAMIENTO. Escala 1/500

PERSPECTIVA DEL EDIFICIO EN LA PARCELA

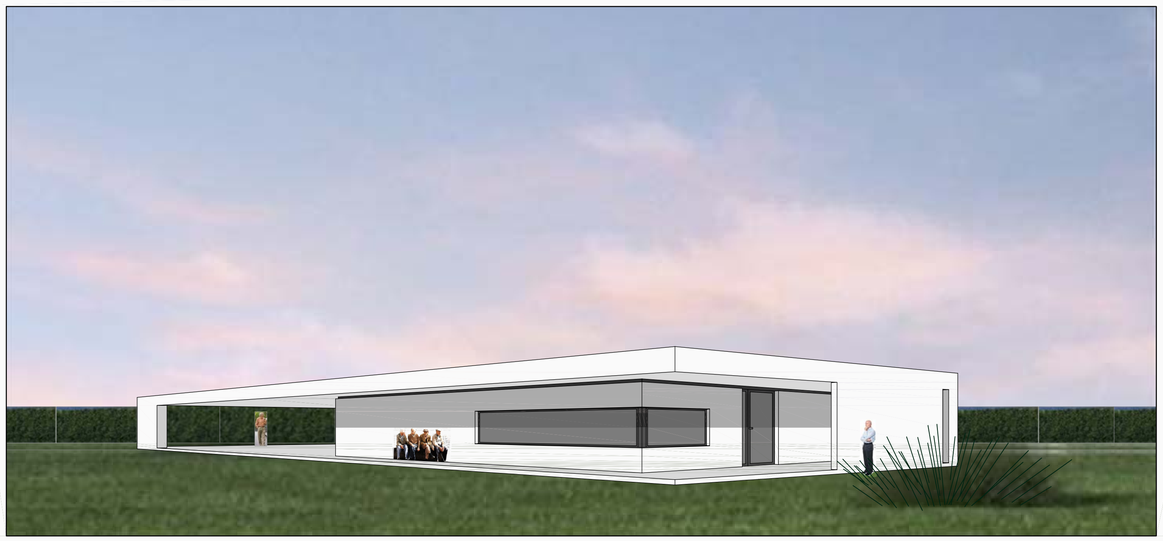

NOTAS:	ESTUDIO DE ARQUITECTURA Y DISEÑO C/ Morería 4 2ºB. CP.13002 Ciudad Real Tlf. 679 110 568. E-mail: jbcardoso2002@yahoo.es	PROMOTOR EXCMO. AYUNTAMIENTO POBLETE	El presente proyecto es copia de su original del que es autor Juan Antonio Bautista Cardoso. Su utilización total o parcial, así como cualquier reproducción o cesión a terceros, requerirá la previa autorización expresa de su autor, quedando en todo caso prohibida cualquier modificación unilateral del mismo.	ARQUITECTO JUAN ANTONIO BAUTISTA CARDOSO COL. Nº 5385 COACM	PROYECTO DE EJECUCION DE CENTRO CIVICO "HOGAR DEL JUBILADO" SITUACION: CALLE OJUELA S/N CON VUELTA CALLE LAS CANTERAS. POBLETE (CIUDAD REAL)	RFCIA: 16/E01	FECHA INICIAL DEL PROYECTO SEPT. 2016	PLANO DE SITUACION Y EMPLAZAMIENTO PLANO DE NORMATIVA MUNICIPAL SOLAR. PERSPECTIVA	Nº PLANO ESCALA	01 VARIAS

PLANTA BAJA. DISTRIBUCION
MOBILIARIO Y SUPERFICIES

CUADRO DE SUPERFICIES

SUPERFICIES UTILES	
PLANTA BAJA	
ZONA ESTAR	55,06 m2
COCINA	12,70 m2
DISTRIBUIDOR	2,25 m2
ALMACEN	2,55 m2
ASEO CABALLEROS	6,40 m2
ASEO MINUSV./SEÑORAS	5,91 m2
** PORCHE ACCESO	25,65 m2
** PORCHE ESTANCIA	23,60 m2
** PORCHE-ESTANCIA	62,70 m2

** SUPERFICIES EXTERIORES NO COMPUTAN

SUPERFICIE UTIL	
PLANTA BAJA	84,87 m2
SUPERFICIE UTIL TOTAL	84,87 m2

SUPERFICIE CONSTRUIDA	
PLANTA BAJA	98,29 m2
SUP. CONSTRUIDA TOTAL	98,29 m2

SUPERFICIE SOLAR	741,00 m2

FACHADA NORTE-OESTE (PORCHE-ESTANCIA)

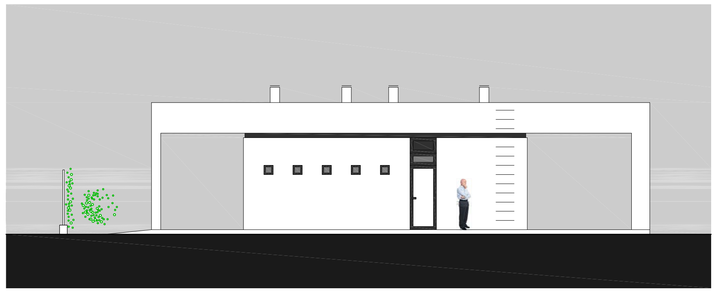

FACHADA NORTE-ESTE

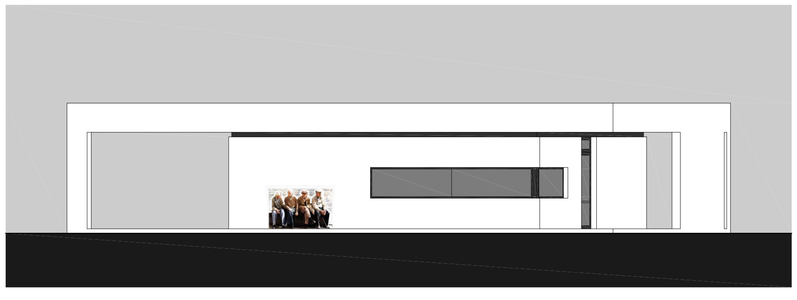

FACHADA SUR-OESTE (PORCHE ORIENTADO AL SUR)

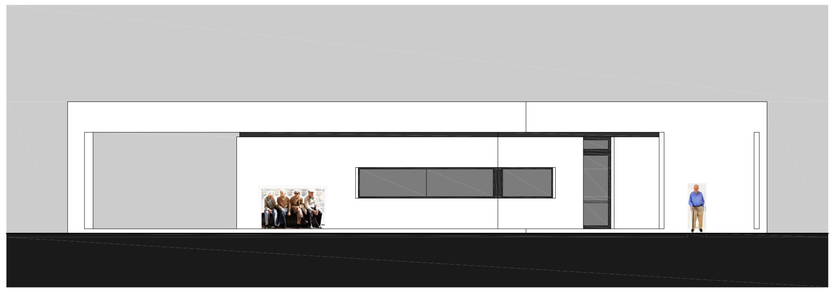

FACHADAS SUR-ESTE Y SUR-OESTE. DESDE ACCESO A LA PARCELA

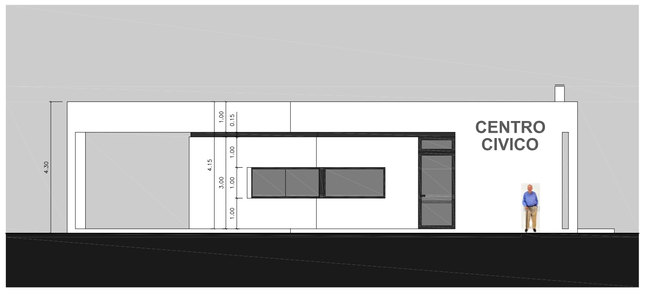

FACHADA SUR-ESTE. ACCESO EDIFICIO

NOTAS:

ESTUDIO DE ARQUITECTURA Y DISEÑO
C/ Moreria 4 2ºB. CP.13002 Ciudad Real Tlf. 679 110 568. E-mail: jbcardoso2002@yahoo.es

PROMOTOR
EXCMO. AYUNTAMIENTO POBLETE

El presente proyecto es copia de su original del que es autor JUAN ANTONIO BAUTISTA CARDOSO y cualquier uso parcial, así como cualquier reproducción o cesión a terceros, requerirá la previa autorización expresa de su autor, quedando en todo caso prohibida cualquier modificación unilateral del mismo.

ARQUITECTO
JUAN ANTONIO BAUTISTA CARDOSO
COL. Nº 5385 COACM

PROYECTO DE EJECUCION DE CENTRO CIVICO "HOGAR DEL JUBILADO"
SITUACION: CALLE OJUELA S/N CON VUELTA CALLE LAS CANTERAS. POBLETE (CIUDAD REAL)

RFCIA: 16/E01
FECHA INICIAL DEL PROYECTO: SEPT. 2016

PLANTA BAJA. DISTRIBUCION
MOBILIARIO Y SUPERFICIES. CUADROS DE SUPERFICIES
ALZADOS

Nº PLANO: 02
ESCALA: 1/100

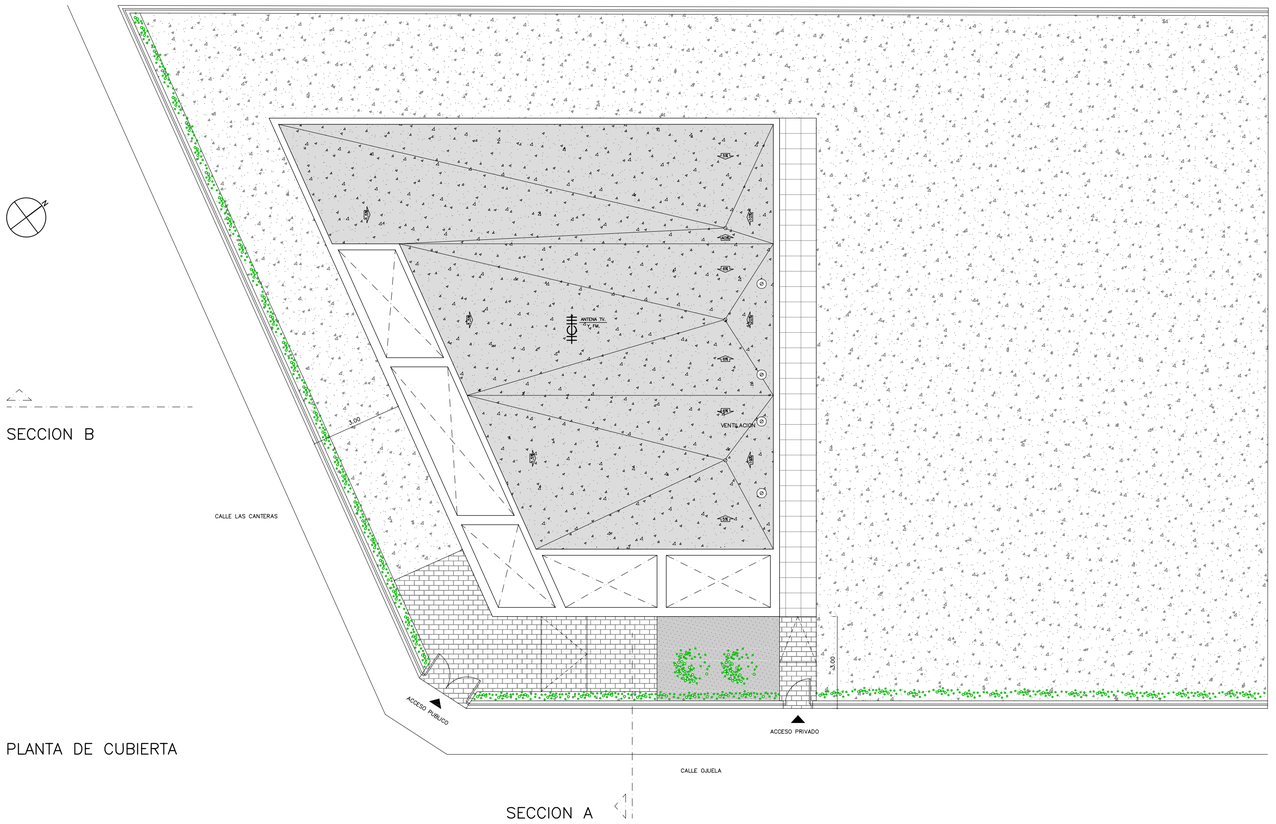

PLANTA DE CUBIERTA

CUADRO DE SUPERFICIES

SUPERFICIES UTILES	
PLANTA BAJA	
ZONA ESTAR	55,06 m2
COCINA	12,70 m2
DISTRIBUIDOR	2,25 m2
ALMACEN	2,55 m2
ASEO CABALLEROS	6,40 m2
ASEO MINUSV./SEÑORAS	5,91 m2
** PORCHE ACCESO	25,65 m2
** PORCHE ESTANCIA	23,60 m2
** PORCHE–ESTANCIA	62,70 m2

** SUPERFICIES EXTERIORES NO COMPUTAN

SUPERFICIE UTIL	
PLANTA BAJA	84,87 m2
SUPERFICIE UTIL TOTAL	84,87 m2

SUPERFICIE CONSTRUIDA	
PLANTA BAJA	98,29 m2
SUP. CONSTRUIDA TOTAL	98,29 m2

SUPERFICIE SOLAR	741,00 m2

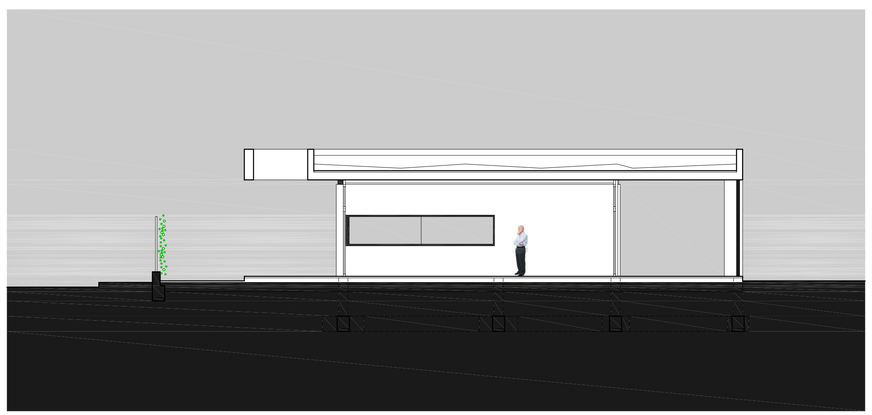

SECCION A. SECCION INTERIOR POR ZONA ESTAR Y PORCHE

SECCION B. SECCION INTERIOR POR ZONA ESTAR, ALMACEN Y ASEO

NOTAS:

ESTUDIO DE ARQUITECTURA Y DISEÑO
C/ Morería 4 2ºB. CP.13002 Ciudad Real Tlf. 679 110 568. E-mail: jbcardoso2002@yahoo.es

PROMOTOR
EXCMO. AYUNTAMIENTO POBLETE

El presente proyecto es copia de su original del que es autor Juan Antonio Bautista Cardoso. Su utilización total o parcial, así como cualquier reproducción o cesión a terceros, requerirá la previa autorización expresa de su autor, quedando en todo caso prohibida cualquier modificación unilateral del mismo.

ARQUITECTO
JUAN ANTONIO BAUTISTA CARDOSO
COL. Nº 5385 COACM

PROYECTO DE EJECUCION DE CENTRO CIVICO "HOGAR DEL JUBILADO"
SITUACION: CALLE OJUELA S/N CON VUELTA CALLE LAS CANTERAS. POBLETE (CIUDAD REAL)

RFCIA: 16/E01
FECHA INICIAL DEL PROYECTO
SEPT. 2016

PLANTA DE CUBIERTA
CUADROS DE SUPERFICIES
SECCIONES

Nº PLANO 03
ESCALA 1/100

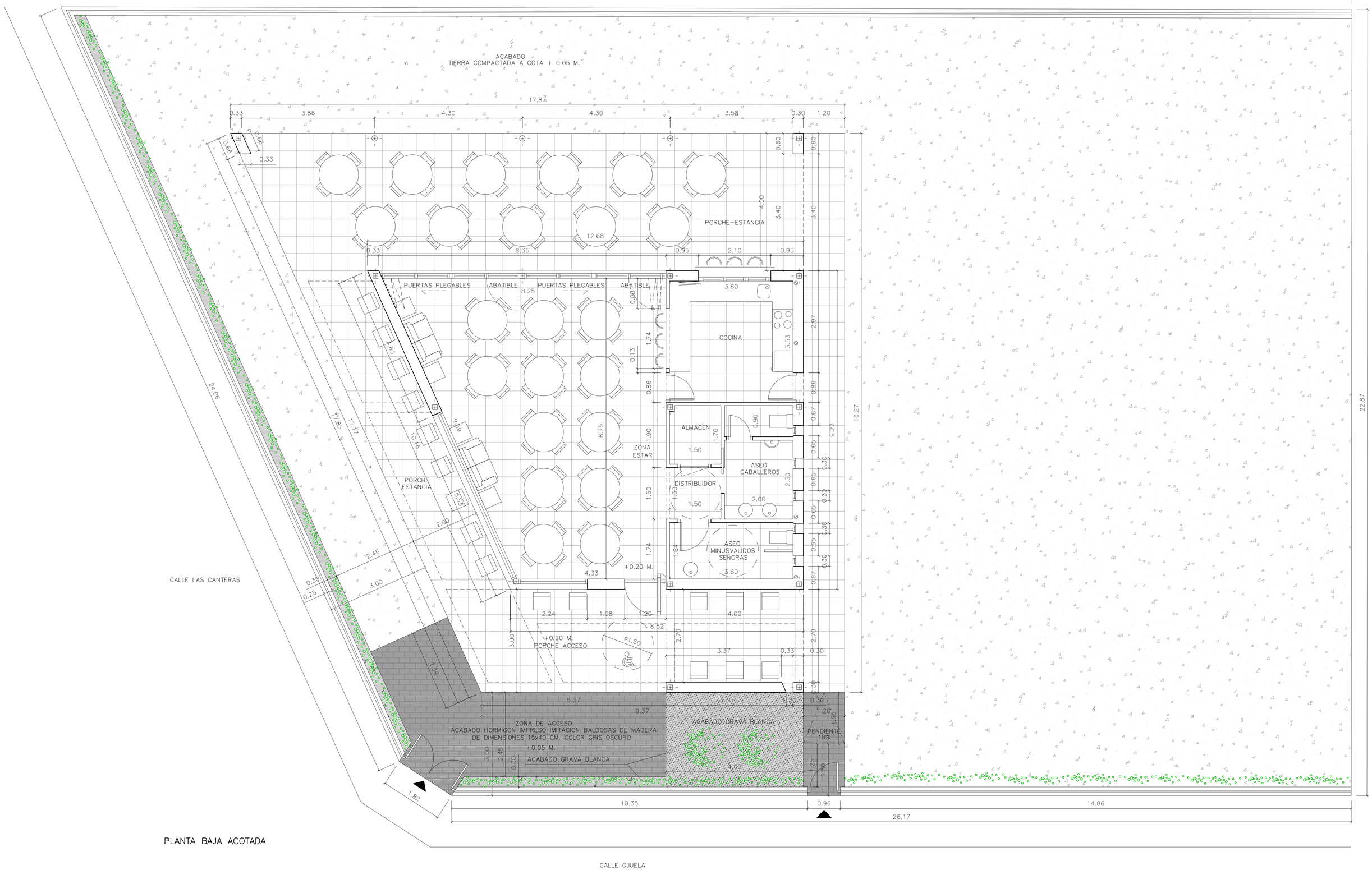

PLANTA BAJA ACOTADA

NOTAS:		ESTUDIO DE ARQUITECTURA Y DISEÑO C/ Morería 4 2ºB. CP.13002 Ciudad Real Tlf. 679 110 568. E-mail: jbcardoso2002@yahoo.es	PROMOTOR EXCMO. AYUNTAMIENTO POBLETE	El presente proyecto es copia de su original del que es autor Juan Antonio Bautista Cardoso. Su utilización total o parcial, así como cualquier reproducción o cesión a terceros, requerirá la previa autorización expresa de su autor, quedando en todo caso prohibida cualquier modificación unilateral del mismo.	ARQUITECTO JUAN ANTONIO BAUTISTA CARDOSO COL. Nº 5385 COACM	PROYECTO DE EJECUCION DE CENTRO CIVICO "HOGAR DEL JUBILADO" SITUACION: CALLE OJUELA S/N CON VUELTA CALLE LAS CANTERAS. POBLETE (CIUDAD REAL)	RFCIA: 16/E01	FECHA INICIAL DEL PROYECTO SEPT. 2016	PLANTA BAJA ACOTADA	Nº PLANO ESCALA	04 1/50

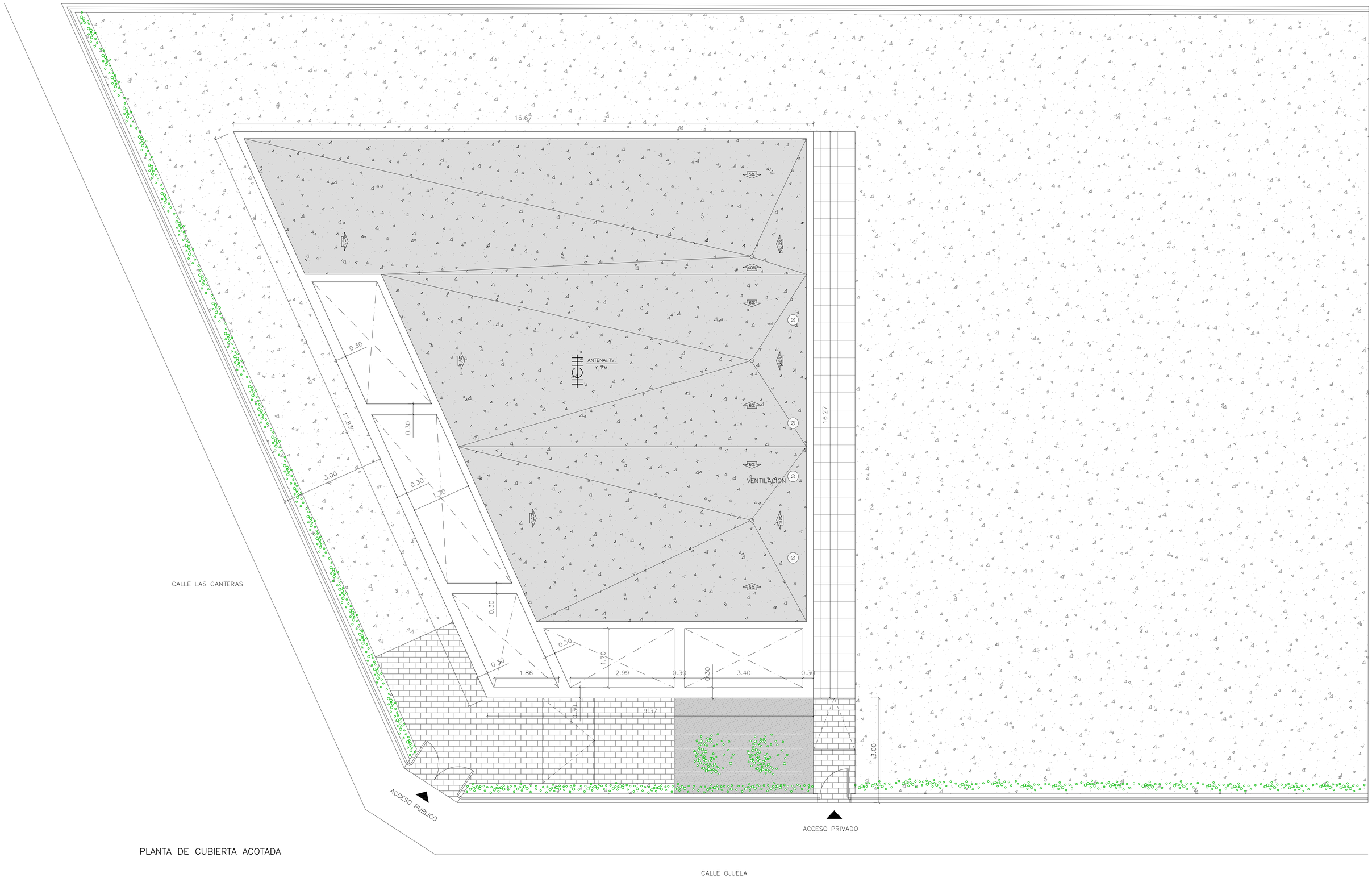

PLANTA DE CUBIERTA ACOTADA

NOTAS:

ESTUDIO DE ARQUITECTURA Y DISEÑO
C/ Moreria 4 2ºB. CP.13002 Ciudad Real Tlf. 679 110 568. E-mail: jbcardoso2002@yahoo.es

PROMOTOR
EXCMO. AYUNTAMIENTO POBLETE

El presente proyecto, es copia de su original del que es autor Juan Antonio Bautista Cardoso. Su utilización total o parcial por cualquier medio o procedimiento, requerirá la previa autorización expresa de su autor, quedando en todo caso prohibida cualquier modificación unilateral del mismo.

ARQUITECTO
JUAN ANTONIO BAUTISTA CARDOSO
COL. Nº 5385 COACM

PROYECTO DE EJECUCION DE CENTRO CIVICO "HOGAR DEL JUBILADO"
SITUACION: CALLE OJUELA S/N CON VUELTA CALLE LAS CANTERAS. POBLETE (CIUDAD REAL)

REFCIA: 16/E01
FECHA INICIAL DEL PROYECTO: SEPT. 2016

PLANTA DE CUBIERTA ACOTADA

Nº PLANO: 05
ESCALA: 1/50