

PLANTA
DE CUBIERTA.

CUBIERTA PLANA NO TRANSITABLE.

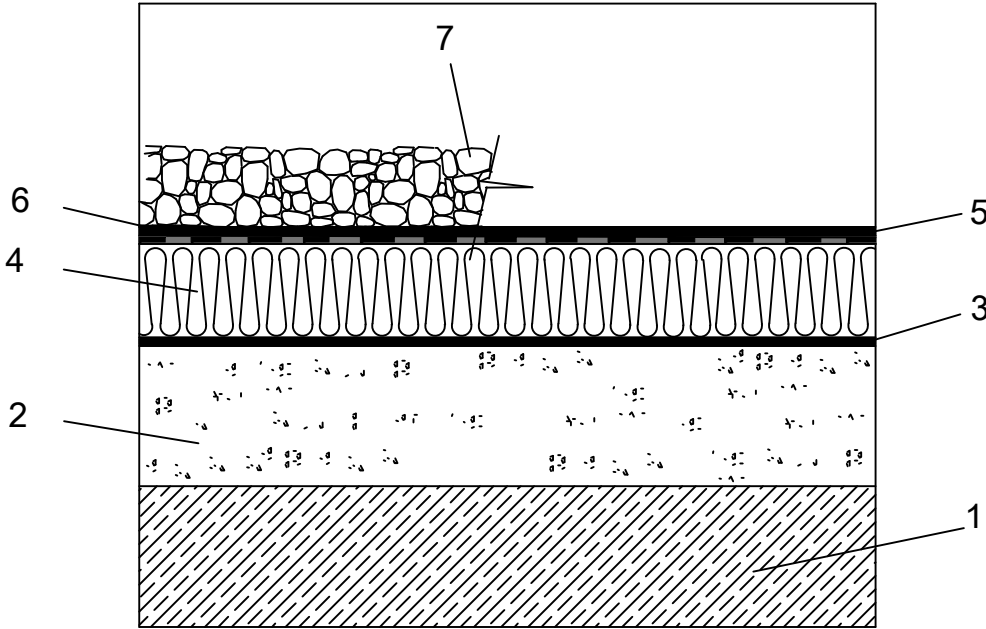

ENCUENTRO CON PARAMENTO VERTICAL

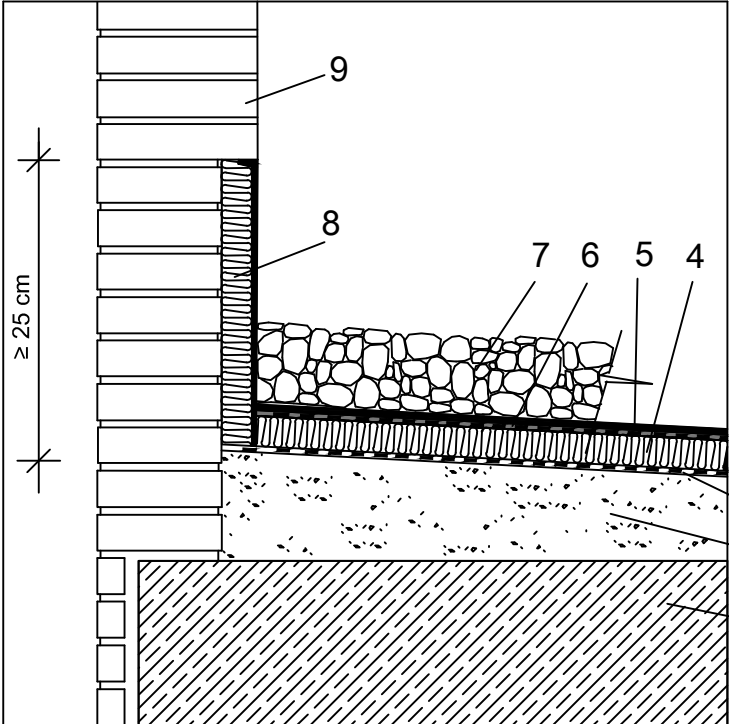

SUMIDERO

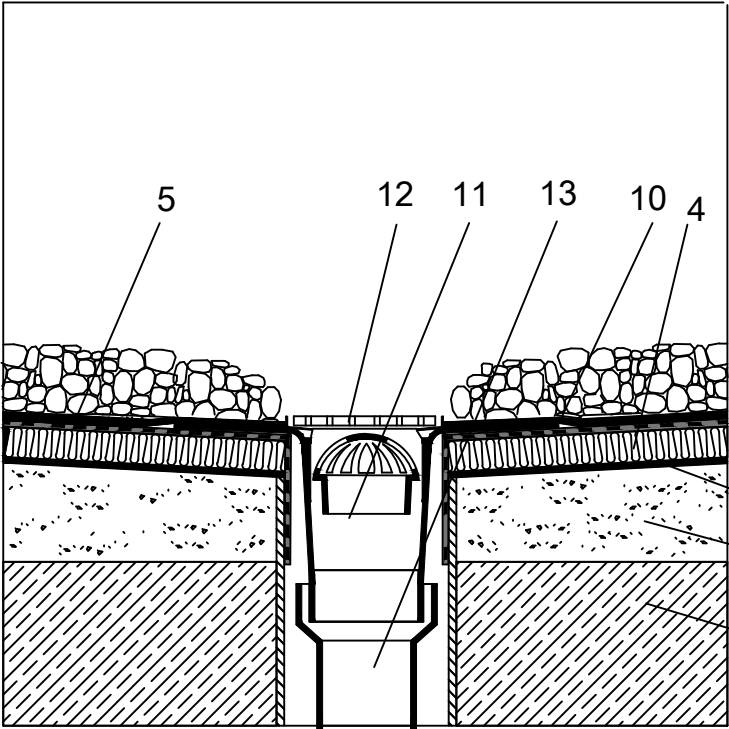

- 1 - FORJADO
- 2 - HORMIGÓN ALIGERADO DE FORMACIÓN DE PENDIENTE.
- 3 - BARRERA DE VAPOR
- 4 - LANA MINERAL ISOVER
- 5 - CAPA SEPARADORA.
- 6 - CAPA DE IMPERMEABILIZACIÓN.
- 7 - CAPA DE GRAVA.
- 8 - LANA MINERAL ISOVER.
- 9 - CERRAMIENTO VERTICAL DE FÁBRICA.
- 10 - LÁMINA IMPERMEABILIZANTE DE REFUERZO.
- 11 - SUMIDERO.
- 12 - REJILLA DE DESAGÜE.
- 13 - BAJANTE.

PROYECTO: AMPLIACIÓN DE CENTRO DE SALUD EN POBLETE			<div>ARQUITECTO TÉCNICO:  ENRIQUE J. MORENO CAZORLA</div> <div>PROPIEDAD:</div> <div>LA PROPIEDAD</div>
FECHA: ENERO/2019	EMPLAZAMIENTO: SITUACIÓN: PROPIEDAD:	CALLE DE LAS CANTERAS POBLETE (CIUDAD REAL) EXCMO. AYUNTAMIENTO.	
ESCALA: 1/50	PLANO DE:	CUBIERTA Y DETALLES	
		PLANO Nº: 07	